2-комн. кв.

20 ноября, 12:26

Московская область, Балашиха, район Железнодорожный, Железнодорожный мкр, ул. Московская, 10

Метро: Ольгино, 7 мин. на машине

12 500 000 ₽ возможна ипотека

218 532 ₽ за м²

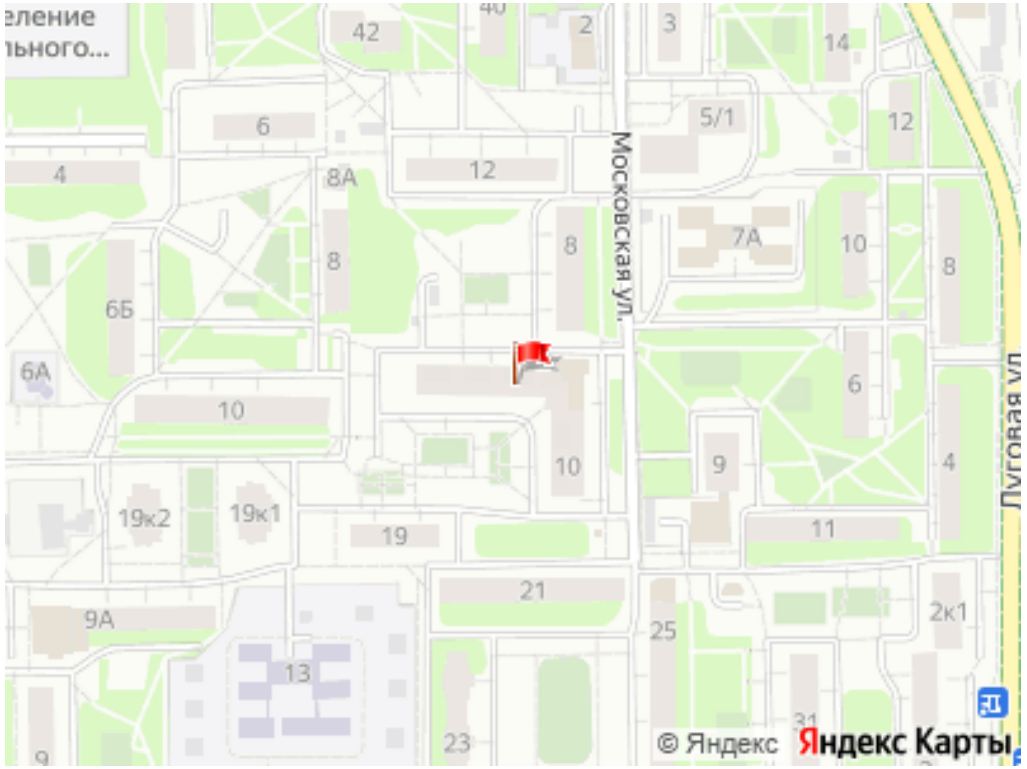

Общая информация:

Этаж:	13 / 17
Тип дома:	вторичка, панельный дом
Тип продажи:	свободная
Общая площадь:	57.2 м²
Площадь комнат:	—
Жилая площадь:	26.0 м²
Площадь кухни:	18.4 м²
Санузел:	1 совм. + 1 разд.
Балкон:	1 балк.
Лифт:	1 пасс. + 1 груз.
Вид из окна:	—
Телефон:	нет

В квартире:

✗ Телефон

Представитель: **Елена Мирзаянц**

Просторная двухкомнатная квартира с общей площадью 57.2 кв. м расположена на 13 этаже 17-этажного дома. Дом построен в 2008 году и находится в микрорайоне Железнодорожный. Удобная планировка включает жилую площадь 26 кв. м и кухню размером 18.4 кв. м. Высота потолков составляет 2.5 метра, что добавляет ощущение простора. Два санузла, подогрев полов в кухне,прихожей и санузлах.Встроенная кухня со всей бытовой техникой. Застекленный балкон. В шаговой доступности расположены школы, детские сады, магазины, что делает жилье особенно привлекательным для семей с детьми. До метро "Железнодорожная" можно дойти пешком всего за 25 минут, что очень удобно для ежедневных поездок по городу. Приглашаем вас на просмотр этой замечательной квартиры. Записывайтесь на удобное для вас время и оцените все преимущества этого предложения лично!

© 2012 - 2026 ЦИАН. Крупнейшая и самая достоверная база данных по аренде и продаже жилой, коммерческой и загородной недвижимости - www.cian.ru

Ссылка на объявление: https://www.cian.ru/sale/flat/335069281



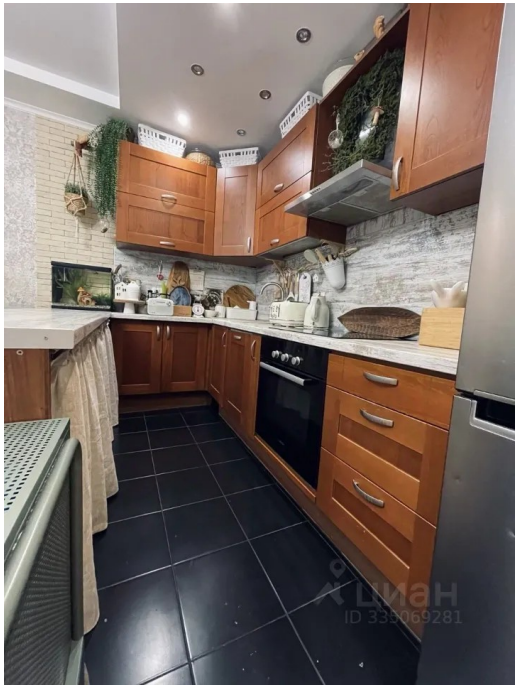

© 2012 - 2026 ЦИАН. Крупнейшая и самая достоверная база данных по аренде и продаже жилой, коммерческой и загородной недвижимости - www.cian.ru

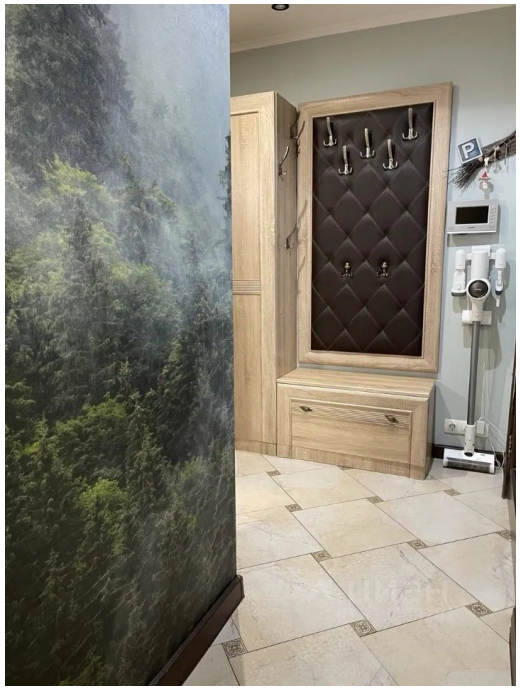







© 2012 - 2026 ЦИАН. Крупнейшая и самая достоверная база данных по аренде и продаже жилой, коммерческой и загородной недвижимости - www.cian.ru





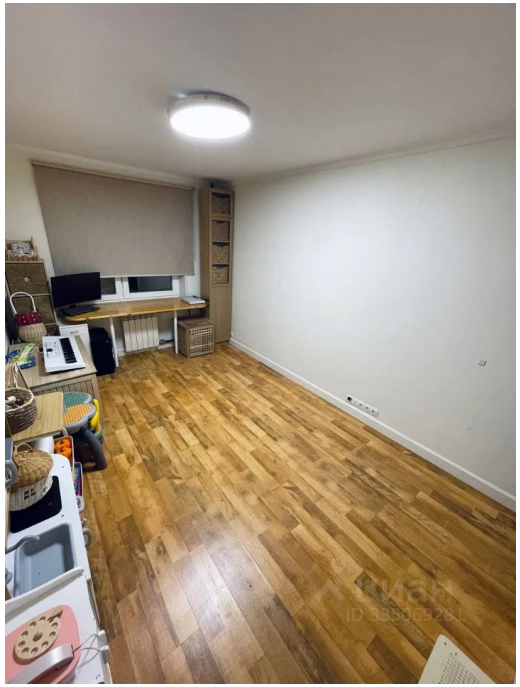



© 2012 - 2026 ЦИАН. Крупнейшая и самая достоверная база данных по аренде и продаже жилой, коммерческой и загородной недвижимости - www.cian.ru









© 2012 - 2026 ЦИАН. Крупнейшая и самая достоверная база данных по аренде и продаже жилой, коммерческой и загородной недвижимости - www.cian.ru









© 2012 - 2026 ЦИАН. Крупнейшая и самая достоверная база данных по аренде и продаже жилой, коммерческой и загородной недвижимости - www.cian.ru