2 этаж. дом 429.0 м²

21 ноября, 12:28

Московская область, Балашиха, район Салтыковка, Салтыковка мкр, ш. Ильича, 10

Носовихинское, None км. до МКАД

39 000 000 □

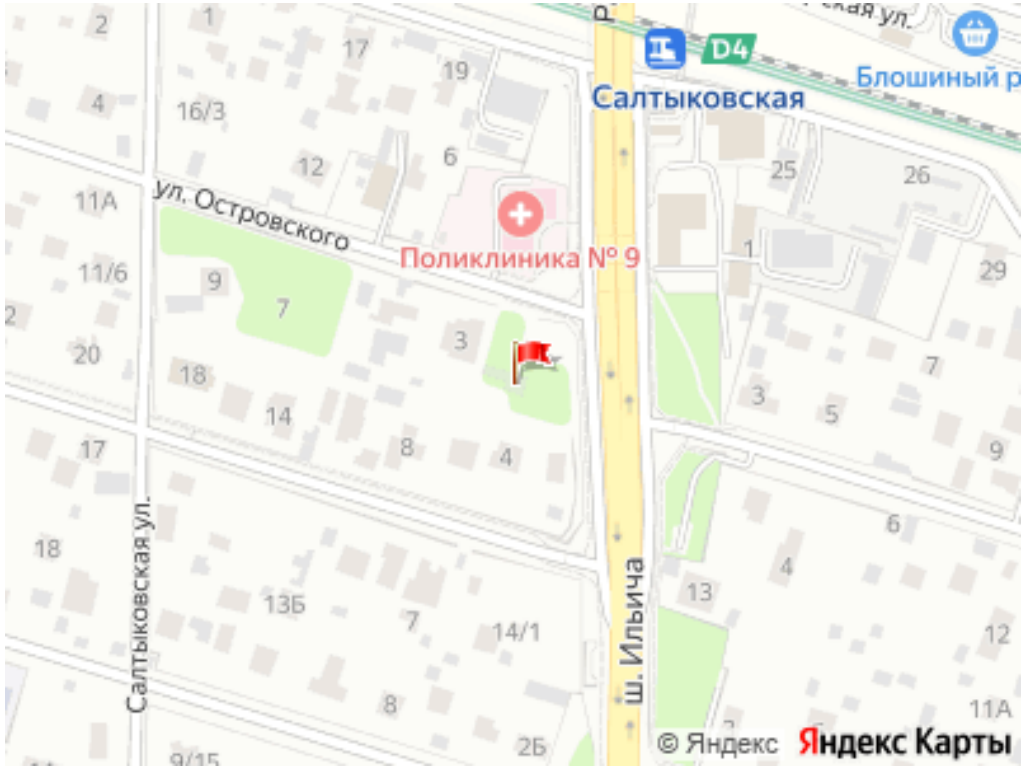

Общая информация:

Тип земли:	личное подсобное хозяйство
Площадь участка:	6.0 сот.

Представитель: **ОГРК**

Id 392665. Новый дом 2024 года постройки расположен . Два этажа, 15 спален и качественная евроотделка дают возможность сразу перейти к обустройству жизни или работы без масштабного ремонта. В каждой спальне предусмотрен санузел с душевой . Возможность перепланировки под желанию. Дом построен из газосиликатных блоков. Подключены электричество, магистральный газ и центральная канализация; отопление газовое центральное. Водоснабжение обеспечивается скважиной.

Ссылка на объявление: https://www.cian.ru/sale/suburban/335189815

© 2012 - 2026 ЦИАН. Крупнейшая и самая достоверная база данных по аренде и продаже жилой, коммерческой и загородной недвижимости - www.cian.ru





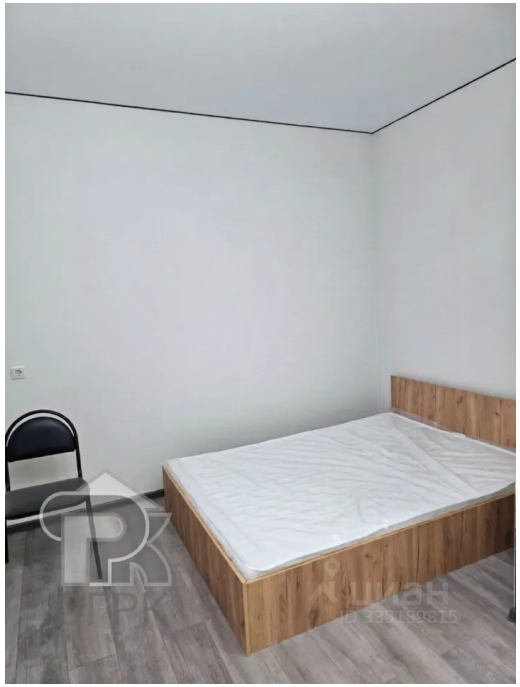

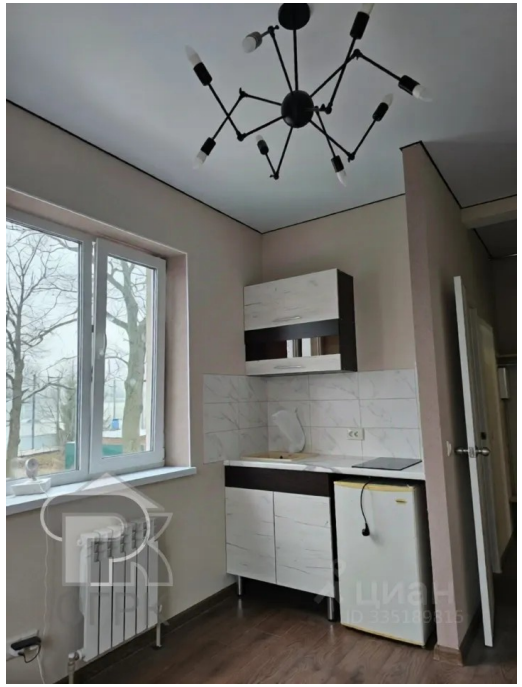

© 2012 - 2026 ЦИАН. Крупнейшая и самая достоверная база данных по аренде и продаже жилой, коммерческой и загородной недвижимости - www.cian.ru

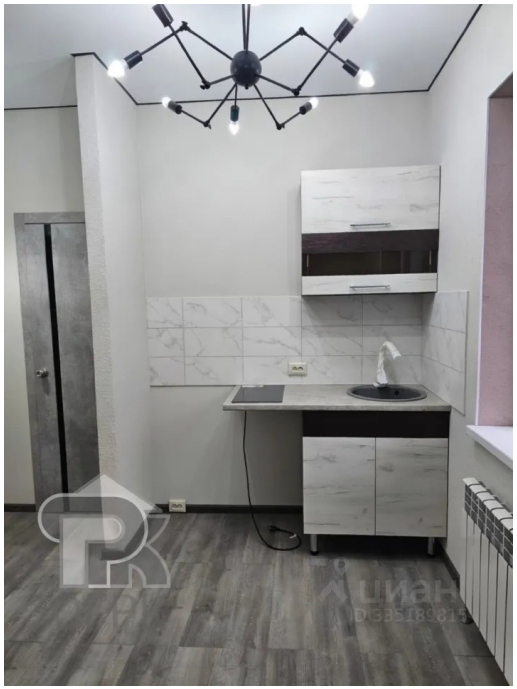



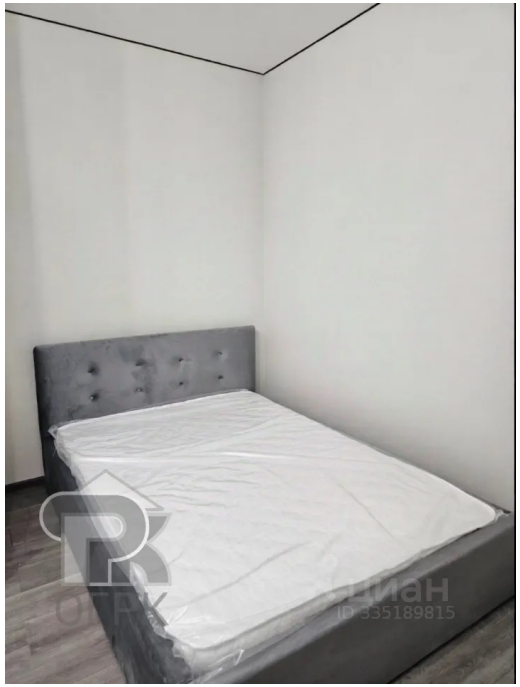



© 2012 - 2026 ЦИАН. Крупнейшая и самая достоверная база данных по аренде и продаже жилой, коммерческой и загородной недвижимости - www.cian.ru